



Katowice 29.08.2019 r.

Zn. spr. ZG.7330.9.2019.DL

WPŁYNĘŁO DNIA

03.09.2019

IVIA S.A.

ul. Kasprowicza 46
43-502 Czechowice-Dziedzice**Dot. Szlaku wędrówek dzikich zwierząt, ochrony przyrody oraz dojazdów
pożarowych.**

W odpowiedzi na pismo zn. P-10/2019/029/KP z dnia 09.08.2019 r. data wpływu 13.08.2019 r. Nadleśnictwo Katowice przesyła następujące informacje:

1. W załączeniu przesyłamy mapy przeglądowe gospodarki łowieckiej Nadleśnictwa Katowice stanowiące część Planu Urządzenia Lasu na dzień 01.01.2010 r., na których oznaczono zidentyfikowane przez służby leśne szlaki migracji zwierzyny leśnej.

Z zastrzeżeniem, że z uwagi na fakt nasilających się procesów synantropizacji wielu gatunków powodujących zajęcie nisz ekologicznych zakrzewień i nieużytków terenów przemysłowych częste jest występowanie dziko żyjącej zwierzyny nawet na terenach zurbanizowanych, a dla tych terenów nie posiadamy informacji. Z uwagi na uwarunkowania przyrodnicze tj. permanentną skłonność do migracji dobowej i sezonowej zwierząt wolnożyjących oraz dostosowanie do zmieniających się warunków środowiskowych trasy migracji ulegają ciągłym modyfikacjom, stąd też oznaczone na naszych mapach miejsca przekraczania przez zwierzynę szlaków komunikacyjnych obejmują dłuższe odcinki dróg przecinających kompleksy leśne.

W związku z powyższym zasadne jest oznakowanie wszystkich dróg publicznych przebiegających przez tereny leśne jak i miejsc na terenach zurbanizowanych gdzie zwierzęta te są obserwowane znakami informacyjnymi ostrzegającymi przed zwierzętami dziko żyjącymi A-18b wraz ze wskazaniem długości odcinka drogi tabliczką T-2.

2. Informujemy, że organem upoważnionym do udzielenia informacji dot. ochrony przyrody jest właściwie terytorialna Regionalna Dyrekcja Ochrony Środowiska.

3. W załączeniu przesyłamy mapy przeglądowe Nadleśnictwa Katowice stanowiące część Planu Urządzenia Lasu na dzień 01.01.2010 r., na których oznaczono drogi p.poż. Jednocześnie wskazując, że zjazdy z drogi publicznej powinny być wykonane w technologii i posiadać parametry techniczne pozwalające na swobodny przejazd samochodowych zestawów wielkotonażowych.

Z poważaniem

W załączeniu

1. Orientacja 2 egz.
2. Plan sytuacyjny 2 egz.
3. Mapa gospodarki łowieckiej
4. Mapa dojazdów pożarowych

Otrzymują

1. aa.



NADLEŚNICZY
Stanisław Jeziorański

| | | |
|-----------------------|--|---|
| Inwestor: | Skarb Państwa Generalny Dyrektor Dróg Krajowych i Autostrad reprezentowany przez: Generalną Dyrekcję Dróg Krajowych i Autostrad w Katowicach ul. Myśliwska 5 40-017 Katowice |  |
| Jednostka projektowa: | IVIA S.A. Biuro Czechowice Dziedzice ul. Kasprowicza 46 43-502 Czechowice Dziedzice tel./fax +48 33 822 46 67 |  |

| | |
|---|--|
| Rodzaj opracowania: | PROJEKT BUDOWLANY |
| Zamierzenie budowlane: | „Rozbudowa drogi ekspresowej S1 odcinek Mysłowice - Lędziny (jezdnia lewa i prawa)” |
| Nr tomu: | TOM 2.1 |
| Przedmiot Opracowania: | BUDOWA UKŁADU DROGOWEGO CZĘŚĆ RYSUNKOWA |
| Kategoria obiektów budowlanych: | XXV |
| Adres budowli: | Miasto Mysłowice, województwo śląskie |
| Numerы ewidencyjne działek, na których obiekt jest usytuowany | Wykaz działek umieszczono w opracowaniu: TOM 1 |

| Funkcja | Imię i nazwisko | Nr uprawnień, specjalność | Podpis |
|--|-----------------|---------------------------|--------|
| <i>Podpisy projektantów i sprawdzających na stronie 2.</i> | | | |

Egz. nr ...

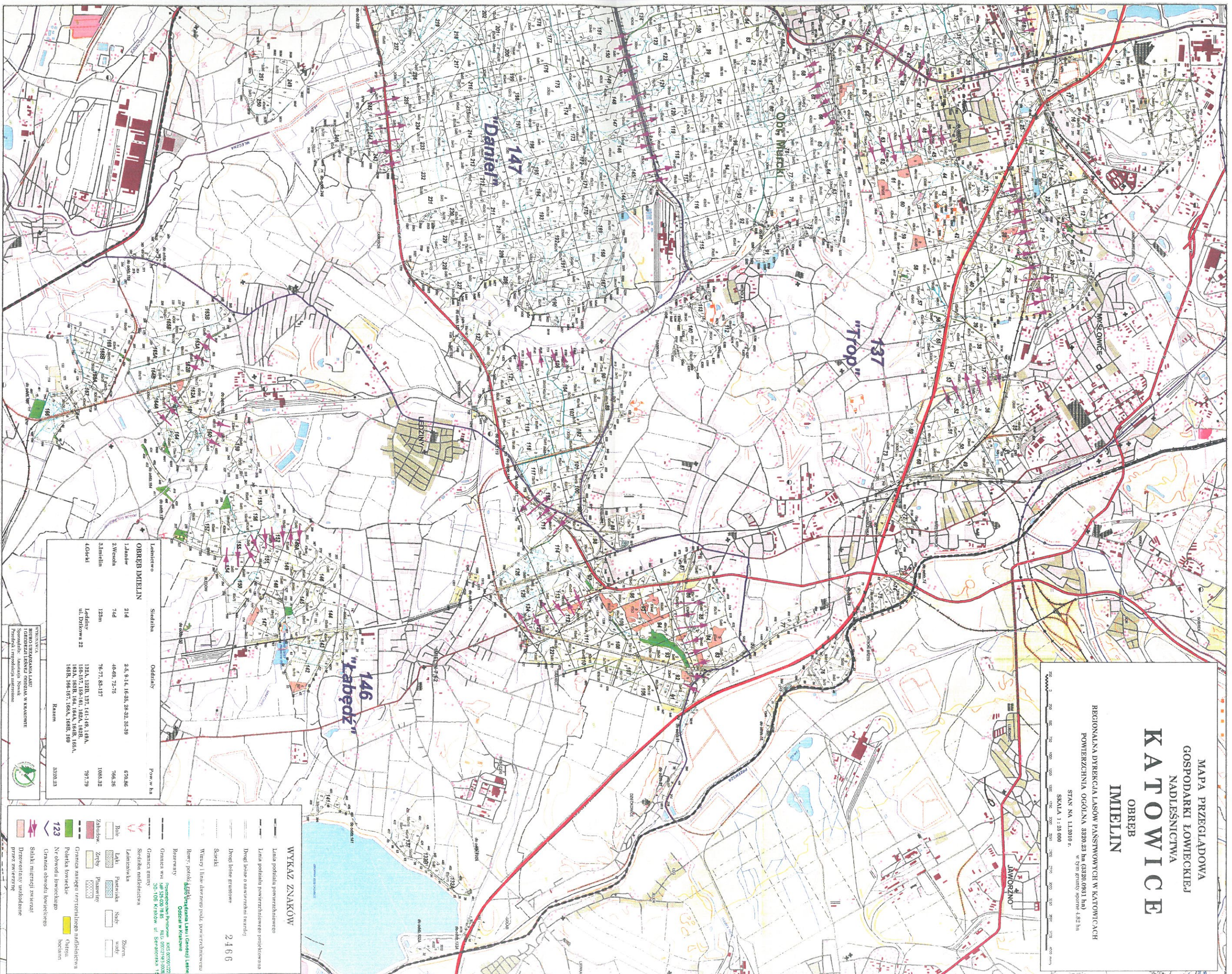

205 w 4



Nadleśnictwo Katowice
Stan na 26-08-2019

Skala 1:25000
0 250 500 m

